

VERSENYEK

ÉS

EREDMÉNYEK

2021/2022

MAGYAR NYELV ÉS IRODALOM

BOLYAI ANYANYELVI CSAPATVERSENY

A **Bolyai Anyanyelvi Csapatverseny Délnyugat-Pest megyei fordulója** 2021. november 12-én került megrendezésre. Iskolánkból a hetedik évfolyam „**Hópárducok**” csapata az **5.** helyezést szerezte meg. A csapat tagjai: **Zimay Zsófia**, **Horváth Márton**, **Cserhalmi Ádám** és **Drahos Anna 7.a** osztályos tanulók voltak.



VERS- ÉS PRÓZAMONDÓ VERSENY ÉS A PÁTYI DÖNTŐ



Idén különösen nagy érdeklődés övezte az **iskolai vers- és prózamondó versenyt**. 23 felsős diákunk indult, az eredmények a következőképpen alakultak:

5. évfolyam vers kategóriában:

- 1. helyezett: Pintér Panka 5.b
- 2. helyezett: Vizi Fanni 5.b
- 3. helyezett: Gerván Bence 5.b

5. évfolyam próza kategóriában:

- 1. helyezett: Csernus Johanna 5.b
- 2. helyezett: Komáromi Kolos 5.b

6. évfolyam vers kategóriában:

- 1. helyezett: Thomann Hanna 6.a
- 2. helyezett: Szondy Barbara 6.a
- 3. helyezett: Pallos Kata 6.b

7. évfolyam vers kategóriában:

- 1. helyezett: Varga Lili 7.a
- 2. helyezett: Szabó Julianna Fanni 7.b
- 3. helyezett: Doktor Péter 7.a

8. évfolyam vers kategóriában:

- 1. helyezett: Fóty Luca és Orbán Áron 8.c
- 2. helyezett: Komáromi József 8.ab

Különdíjban részesültek: Nagy Lilla 5.c és Ádám Benedek 5.a osztályos tanulók.



A Pátyon megrendezett **területi versenyen** 4 tanuló képviselte iskolánkat, akik mindannyian szép eredményt értek el:

- **Thomann Hanna 6.a** vers kategóriában **1.** helyezett
- **Csernus Johanna 5.b** próza kategóriában **4.** helyezett
- **Komáromi József 8.ab** próza kategóriában **5.** helyezett és
- **Fóty Luca 8.c** vers kategóriában **6.** helyezett lett.

ALSÓ TAGOZATOS VERS- ÉS PRÓZAMONDÓ VERSENY

A Magyar Nyelv Hete programsorozat keretén belül 2022.04.11-én rendeztünk egy iskolai szintű szavalóversenyt, amelyen alsós diákok mutathatták meg remek előadói képességüket.

Szép számmal jelentkeztek kicsik és nagyok, hogy megmérettessék magukat. Egészen meglepő módon, az első és a második évfolyamon igazi tehetségeket találtunk. Meg is jutalmaztuk a legügyesebbeket, könyvet és oklevelet kaptak. Kik is voltak ők?

1. évfolyam	**2. évfolyam**
1. helyezett: Rónai Matyi 1.a 2. helyezett: Balla-Vécsey Zita 1.a 3. helyezett: Sági Csilla 1.b	1. helyezett: Berecz Péter 2.a 2. helyezett: Hovanyecz Heléna 2.a 3. helyezett: Oskó Samu 2.b 3. helyezett: Koehler Ádám 2.a
3 - 4. évfolyam: 1. helyezett: Proszenyák Dávid 4.b 2. helyezett: Frész-Tóth Vince 4.b 3. helyezett: Kántor Kázmér 3.a	

Doktor Anita munkaközösség vezető



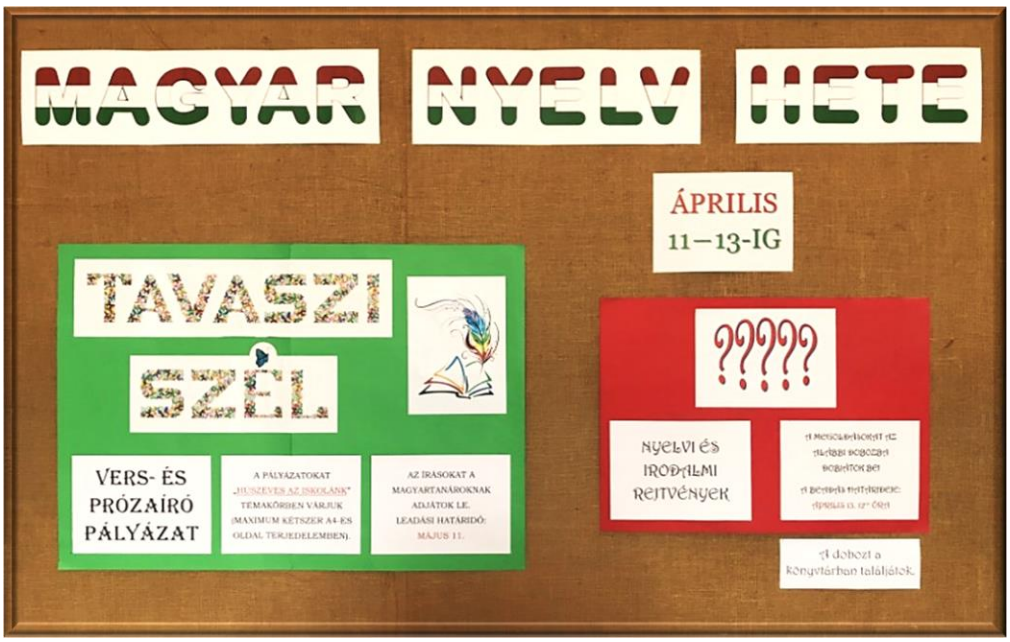

Idén is kiemelt figyelmet fordítottunk a Magyar nyelv hetére. A gyerekek nagyon izgalmas anyanyelvi és irodalmi feladatokat oldhattak meg minden évfolyamon, több napon át, melyet láthatólag nagyon élveztek.

A játékos vetélkedő által fejleszthették képességeiket, és nagyon sok új, érdekes ismeretre tehettek szert.

A következő eredmények születtek:

5. évfolyam

I. Középesy Fanni 5.c
II. Pintér Panka 5.b és Tóth Tamara 5.c
III. Bendarzsevszkaja Alicia 5.b

6. évfolyam

I. Pallos Kata, Vida Lilla, Sturdivant Alana 6.b
Szondy Barabara, Schiroky Nadin 6.a
Kis Botond, Rummel Zita Tamara, Schmatovich Dorka 6.b
II. Weixl Botond 6.b
III. Teichter Gianni 6.b

7. évfolyam

I. Drahos Anna 7.a
II. Cserhalmi Ádám 7.a
III. Zimay Zsófi 7.a

8. évfolyam

I. Bedő Enikő 8.c
II. Fóty Luca 8.c
III. Kóczián Szonja 8.ab

A Kőleves című népmese előadására került sor a „Láthatatlan Színházban”, ahol a kis elsőseink és a nyolcadikosaink együtt mókáztak.





A „**Tavaszi szél**” vers- és prózaíró pályázatot „20 éves az iskolánk” címmel indítottuk, ennek a nyertese **Lengyel Maja** (8.ab) lett.

Bodor-Reisner Zsuzsa, Bertókné Dr. Kisfalvi Gabriella, Egyedi Tímea

ANGOL NYELV

ANGOL NYELVŰ VERS- ÉS PRÓZAMONDÓ VERSENY

Két év kihagyás után, április 12-én került megrendezésre iskolánkban az angol vers- és prózamondó verseny.

Közel hetven lelkes gyermek vett részt a megmérettetésen elsőtől a hetedik évfolyamig, akik között **több, mint harminc díjat osztottunk ki**. Köszönjük a résztvevők áldozatos munkáját.





QUIZZENG

Egy másik angolos versenyen, a „Quizzeng”-en is nagyon szépen szerepeltek tanulóink. Ez egy október óta tartó 6 fordulós online verseny volt, ami április elejéig tartott.

A 6. forduló után az első tíz helyezett oklevelet kapott és egy meghívást a döntőbe való részvételre. A 6. forduló után elért eredmények a következők:

Exciteng 3-5 emelt szint:

- Fogazzaro Elisa - 1. hely
- Gerván Bence - 2. hely
- Petrényi Szonja - 4. hely
- Márkli Abigél - 9. hely
- Kócsi Vivien - 11. hely

Exciteng 6-8 emelt szint:

- Winter Henrik - 3. hely

A **döntőben** a hat fordulót teljesítők első tíz helyezettje mérhette össze újra a tudását. A döntő első három helyezettjét díjazták. A következő eredmények születtek:

Exciteng 3-5 emelt szint:

- **Fogazzaro Elisa** - **3.** hely

Exciteng 6-8 emelt szint:

- **Winter Henrik** - **3.** hely

Gratulálunk a kitartó gyermekeknek és köszönet az őket támogató kollégáknak!!!

Angol nyelvi munkaközösség



MATEMATIKA ÉS TERMÉSZETTUDOMÁNY

BOLYAI MATEMATIKA CSAPATVERSENY

A Bolyai Matematika Csapatverseny Délnyugat-Pest megyei fordulóját 2021. október 15-én rendeztük.

2. helyezést ért el „Gumicsiga” 5. évfolyamos csapatunk, melynek tagjai voltak:

- **Brickner Marcell**
- **Gerván Bence**
- **Varga Marcell**

Gratulálunk!

NEMZETKÖZI KENGURU MATEMATIKAVERSENY



A verseny minden évben *március harmadik csütörtökén* kerül megrendezésre.

A 3. évfolyamosok között, 553 diák közül **Kovács Flóra 12.** és **Garics Olívia 18.** helyezett lett.

Szép teljesítményt nyújtottak még: **Vizi Botond** és **Wancsakovszky Zalán** harmadikos, valamint **Kiss Olivér**, **Garics Alíz** és **Szládovics Mór** másodikos tanulók.

Gratulálunk a versenyzőknek és felkészítő tanáraiknak! Köszönjük munkájukat!

ZSÁMBÉKI MEDENCE KIS MATEMATIKUSA

Az idei versenyen 10 iskola 195 tanulója vett részt a meghirdetett három korcsoportban, akik közül 45-en jutottak be két levelező forduló után a verseny döntőjébe.

Örömmel adjuk hírül, hogy *2022. március 19-én* **Brickner Marcell 5.a** osztályos tanuló a 18. Zsámbéki-medence kis matematikusa verseny 5-6. osztályos kategóriáját **megnyerte**!

A 7- 8. évfolyamosok versenyében **4.** helyezést ért el **Horváth Márton 7.a** osztályos tanuló.

Frész-Tóth Vince pedig **8.** lett a negyedikesek között.

GRATULÁLUNK!

ZRÍNYI ILONA MATEMATIKAVERSENY

A Zrínyi Ilona matematikaverseny *2022. március 7-én* megrendezett Dél-Pest megyei fordulójából **Nádasi Vivien 7.b**, **Brickner Marcell 5.a** és **Götz Erik 2.c** osztályos tanulók kerültek be az **országos döntőbe. Horváth Márton 7.a** osztályos tanuló a **3. helyet** szerezte meg.

Csapatversenyben pedig a hetedikesek - **Nádasi Vivien 7.b**, **Cserhalmi Ádám 7.a** és **Horváth Márton 7.a** – a **2. helyen** végeztek.

Az országos döntőben, *2022. április 22-én* **Brickner *Marcell* 3. helyezést** ért el.



PATAKI FERENC FEJSZÁMOLÁSI VERSENY

Hat iskola részvételével rendezték meg a **Pataki Ferenc Fejszámolási verseny**t, amelyen **három ezüst** és **egy bronzérmet** szereztek iskolánk diákjai:

2. helyezést értek el:

- **Dull Zsombor 3.b** a 3. évfolyamosok,
- **Csizmadia Ferenc 6.b** a 6. évfolyamosok és
- **Horváth Márton 7.a** osztályos tanuló a 8. évfolyamosok (!) között

Fekete Milán 4.a osztályos tanuló pedig **3. lett** a negyedikesek között.



TISZTASÁGI ÉS DEKORÁCIÓS VERSENY

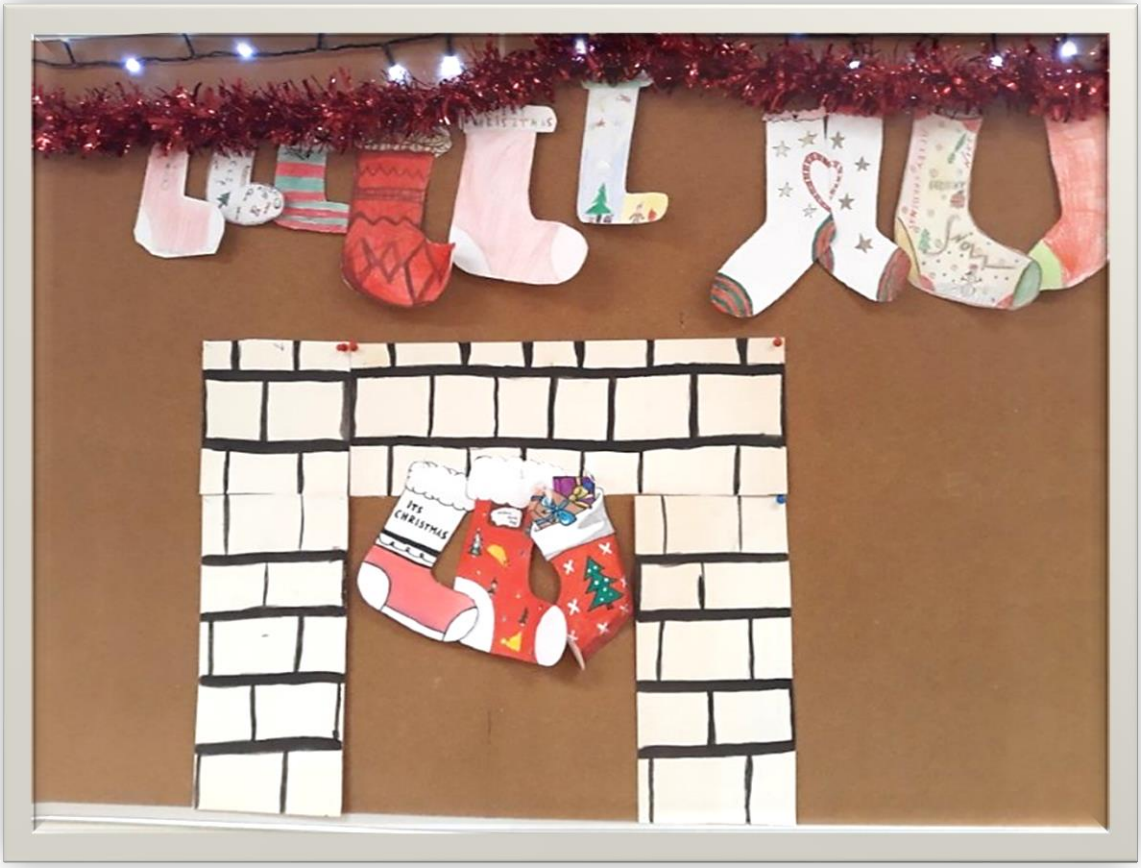

Decemberben ismét tanterem tisztasági és dekorációs versenyt hirdettünk. Az osztálykarácsonyokra készülve, a tanulók csodálatos ünnepi díszbe öltöztették a termüket.

Minden tanteremnek egyedi hangulata és szépsége volt, valamint a lázasan dolgozó kezek tisztává is varázsolták a környezetet.

A legtisztább és legkreatívabb díszítésben a következő osztályok részesültek:

1. hely: 4.b és 7.a osztály
2. hely: 2.c és 5.c osztály
3. hely: 2.b és 5.b osztály

A többi osztály egyéni elismerő oklevelet kapott az ötletes, otthonos és meghitt tanterem kialakításáért.

Freili Szilvia

BOLYAI TERMÉSZETTUDOMÁNYI CSAPATVERSENY

Örömmel adjuk hírül, hogy a Bolyai **Természettudományi Csapatverseny Dél-Nyugat Pest Megyei** fordulójában, amely 2022. február 4-én került megrendezésre, az 5 a. évfolyamos diákok „**Farkasok**” csapata a **2. helyet** szerezte meg.



Csapattagok:

- **Tichy Áron**
- **Deme Arnold**
- **Brickner Marcell**
- **Varga Marcell**

Felkészítő tanáruk: *Kuffler Andrásné*.

Minden résztvevő csapatnak és felkészítő tanáraiknak szívből gratulálunk!

TELEKI PÁL KÁRPÁT-MEDENCEI FÖLDRAJZ-FÖLDTAN VERSENY

A Magyar Természettudományi Társulat által 2022. április 5-én rendezett XXX. Teleki Pál Kárpát-medencei **Földrajz-Földtan Verseny Pest megyei fordulójában:**

- **2. helyezést** ért el: **Drahos Anna 7.a**,
- **3. helyezést** ért el: **Cserhalmi Ádám 7.a**.

Eredményesen szerepeltek: **Horváth Márton 7.a** és **Tapaszi Nándor 8.c** osztályos tanulók.

Gratulálunk a versenyzőknek és felkészítő tanáruknak, *Kuffler Andrásné*nak!



VILÁGTÁJOLÓ ORSZÁGOS ONLINE TANULMÁNYI VERSENY

Minden versenyen és évfolyamon 6 db feladatlapot (október, november, december, január, február és március hónapokban) kellett határidőre megoldaniuk a versenyzőknek, mely online, egyéni jellegű volt.

Nagy örömmel tudatjuk, hogy ezen a versenyen a **3. osztályosok** kategóriájában **Szalóki Noel Tamás** és **Dull Zsombor Ádám** *3.b osztályos* tanulók szép eredményt értek el.

Matematika tantárgyból Noel 23. és Zsombor 24. helyezést szerzett.
Környezetismeret tantárgyból Noel 26. és Zsombor 27. lett.



ORSZÁGOS ELSŐSEGÉLYNYÚJTÓ VERSENY



A Magyar Vöröskereszt által szervezett 50. Országos Elsősegélynyújtó Versenyen iskolánk csapata **különdíjban** részesült kiemelkedően magas színvonalú elméleti tudásáért.

Versenyzőink: **Bedő Hanga és Pallos Kata 6.b**, **Vida Franciska, Fábián Katalin és Jánosi Lilian 8.ab** osztályos tanulók voltak.

Gratulálunk tanulóinknak!

Köszönjük a felkészítő tanárok - *Kuffler Andrásné* és *Dr. Szalay Ágnes* - áldozatos munkáját!

SAKK

PEST MEGYEI SAKK DIÁKOLIMPIA



Éremeső a Pest megyei sakk Diákolimpián!

A február 12-én megrendezett Pest megyei sakk Diákolimpia 1. és 2. korcsoportjának **egyéni versenyén** jól szerepeltek diákjaink. Ebben a korcsoportban a profik az amatőrökkel együtt játszanak, így igen kemény ellenfelek is voltak. Ebben a két korcsoportban **nemenként az első három helyezett jut tovább az országos döntőbe**.

Az 1. korcsoportban, a lányok versenyében **Orosz Tímea második helyezést ért el**, így bejutott az országos döntőbe. A 2. korcsoportban **Krizer Zsófia bronzérmes lett**, így ő is szerepelhet az országos megmérettetésben.

Ferenczi Zsófia az ötödik, **Baranics Borka** a hatodik, **Kovács Flóra** a hetedik és **Orosz Hajnalka** a nyolcadik lett.

A fiúk 2. korcsoportjában **Liu Qili** *veretlenül* **az első helyen végzett**, így ő is bejutott az országos döntőbe. Szita Bendegúz a tizedik helyezett lett.

*

Március 05-én rendezték meg a **csapatok** számára a Pest megyei sakk Diákolimpiát. A verseny-napon az 1. és 2. korcsoport lány és fiú csapatai ültek a sakktáblákhoz.

A lányoknál **első helyezett** lett **Krizer Zsófia**, **Baranics Borka**, **Ferenczi Zsófia** *csapata*, így bejutottak az országos döntőbe.

A **második helyen** végzett **Kovács Flóra**, **Orosz Hajnalka**, **Orosz Tímea** és **Hovanyecz Heléna** *csapata*.

A fiúknál 20 induló csapat közül **első helyezett** lett **Varga Marcell**, **Liu Qili**, **Szita Bendegúz** és **Bergmann-Kiszely Bende** *csapata*, így ők is bejutottak az országos döntőbe.

A bronzérmet is elhoztuk; **harmadik helyen** végzett **Vincze Máté**, **Fekete Milán**, **Szabó Mátyás** és **Wancsakovszky Zalán** *csapata*.

Nyolcadik helyezett lett **Bergmann-Kiszely Kende**, **Berecz Iván**, **Vizi Botond**, **Vincze Noel** *csapata*. Ez is kiváló eredmény, hiszen 20 induló csapatból a 8. helyet szerezték meg úgy, hogy a korcsoporton belül ők a legfiatalabbak, ráadásul Kendének és Noelnek ez még csak a második versenye volt.

*

A február-márciusi „éremeső” után folytatódott az éremszerzés a **Pest megyei Sakk Diákolimpián**. A **felső tagozatos** fiúk a **2. helyet** szerezték meg.

Csapattagok: Balogh Zétény 6.a, **Győrffy Ákos** és **Móczár Sebestyén** 8.ab, **Siba Gergő** 8.c osztályos tanulók.

Az országos Diákolimpia egyéni és csapat döntői májusban lesznek.

*



ORSZÁGOS SAKK DIÁKOLIMPIA DÖNTŐ, 5. HELYEZÉS

Örömmel tudatjuk, hogy **Orosz Tímea 1.b** osztályos tanuló az Országos Egyéni Sakk Diákolimpia döntőjében az I. korcsoportban **5. helyezést** ért el!

Eredményesen szerepeltek még a versenyen: **Liu Qili 3.a** és **Krizer Zsófia 4.a** osztályos tanulók.

Gratulálunk és köszönjük a felkészítést Pregitzer György tanár úrnak!

MŰVÉSZET

FOTÓ- ÉS RAJZPÁLYÁZAT



Április elején hirdettük meg a fotó -és rajzpályázatot minden évfolyam számára. Az irodalmi művekhez kapcsolódóan sokszor érkezett hozzánk, magyartanárokhoz egy-egy fantasztikus rajz vagy fotó. Ez adta az ötletet: tegyük publikussá a munkáikat, hadd mutassák meg egymásnak is, mit tudnak! Hiszen csodás dolgok kerülnek ki a kezeik közül!

Alsóban három kategóriában adhattak le műveket:

- Természet
- Háziállatok
- Versillusztrációk

Felsőben szintén három téma volt:

- -Természet
- -Életképek
- -Versillusztrációk

A műveket egy szakmai zsűri bírálta el. De lehetőség volt közönségszavazat leadására is diáknak, tanárnak, iskolai dolgozónak, szülőnek egyaránt.
A pályázat -úgy tűnik- az egész iskolát megmozgatta.
Összesen **129** alkotás érkezett.
A művekre pedig **697** szavazatot adtak le.

A zsűrinek rendkívül nehéz dolga volt, egyik mű zseniálisabb volt, mint a másik. Önmagában minden alkotás egy külön világ, egy csoda. Szinte „fájt” helyezéseket adni. Amikor kitettük a rajzokat és fotókat, mi magunk is rácsodálkoztunk, hogy mennyire színes a világ a gyerekek szemén keresztül, és arra is, hogy mennyi tehetséges diák jár hozzánk.

A teljesség igénye nélkül (és a rendelkezésre álló hely hiányában) álljanak itt az I. helyezettek és Közönségdíjasok munkái.

I. díjat kaptak:

- Taksonyi Viola (1.b): Kedvenc háziállatom
- Bodnár Boróka (1.b): A természet
- Krizer Lídia (2.c): Lány a lovon
- Palotai Petra (2.c): Erdei barátság
- Szentesi Léla (4.a): Gyümölcsöskert, Lovam
- Moósz Hanna (5.b): Bogárszerelem
- Varga Lili (7.a): Vízen
- Simon Dóra (8.c): Sejtelem, Ősz
- Kánya Bence (8.c): Jössz? Tűz
- Zajácz Patrícia Diána (2.c): Bóbita

Közönségdíjas I. helyezést elért művek:

- Dull Zsombor (3.b): Merengés
- Vágner Hanna (7.a): A vihar



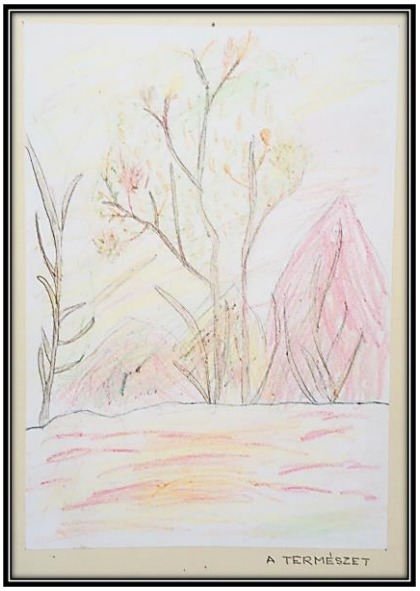



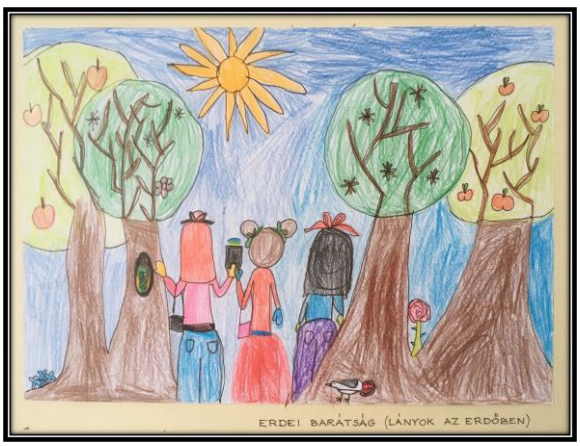


GYÜMÖLCSÖSKERT

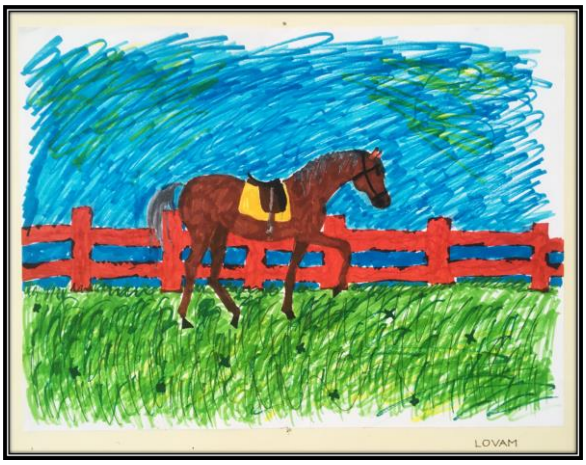
LOVAM

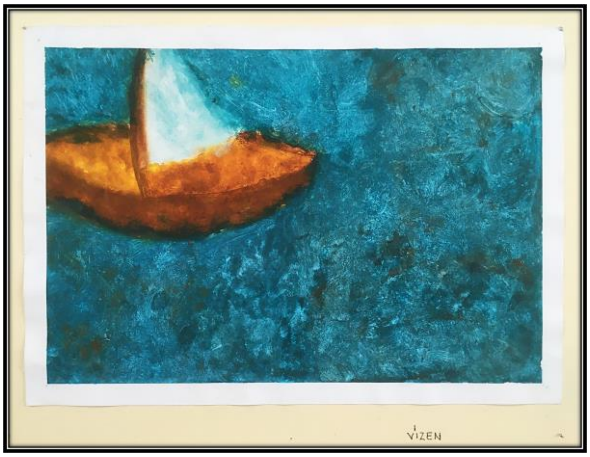
VÍZEN


JÖSSZ?

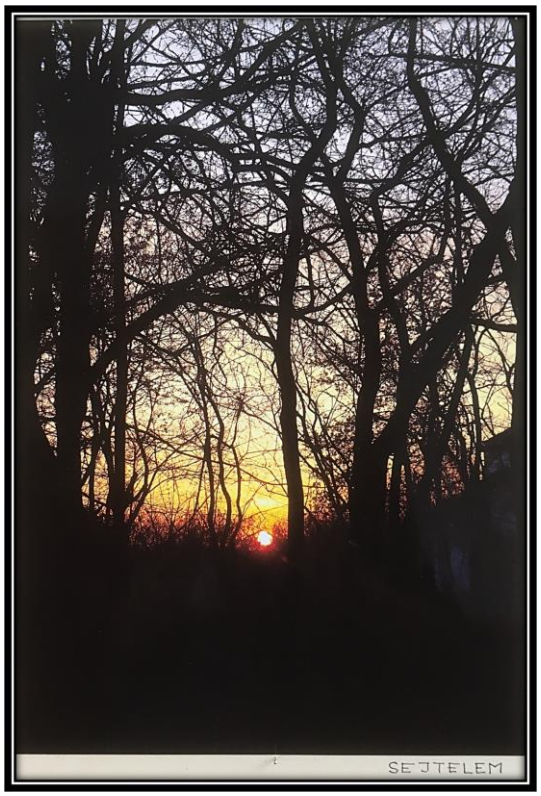
SÉJTELEM


TŰZ

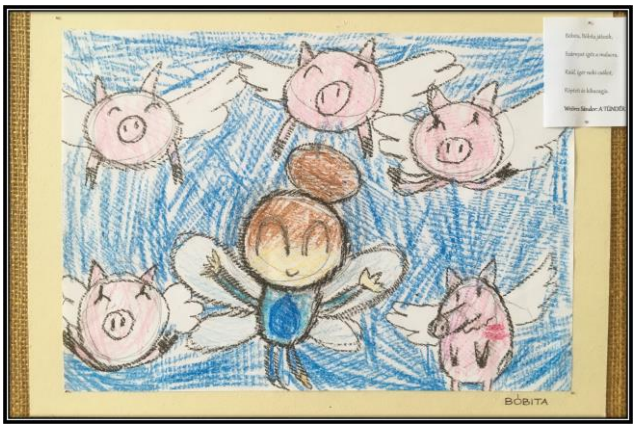







Egyedi Tímea

ORSZÁGOS WEÖRES SÁNDOR SZÍNJÁTSZÓ FESZTIVÁL

Iskolánk drámacsoportja arany minősítést szerzett a májusban megrendezett fesztiválon. A márciusi forradalom és szabadságharc emlékére készült műsorával.

Részlet az értékelésből:

„Az előadás számtalan szimbolikus elemmel dolgozik, melyek a ritmus és a zene összhangjával a nézőben egy kiváló művészi hatás létrejöttét eredményezik. Gratulálunk a csodálatos mozgásszínházi elemekhez, mely a színek kontrasztjával még látványosabb eredményt érnek el. A kezdeti dobszó, a rigmus, a Tűzmadár éltre kelése, melyet a paraván izgalmas és többféle nézőpontú megközelítése tesz változatossá, az első pillanattól felkelti a néző érdeklődését…

A fehér ruhák, a mezítlábas megjelenés, a minimalizált kellék és díszlet még jobban kiemeli a szöveget. Arany A walesi bárdok sorainak felidézése, a „rövidebb póráz" drasztikus ábrázolása hátborzongató látvány, mely tökéletesen átadja a szabadságharc borzalmainak hangulatát…

A tűzmadár szimbolikus tánca, a 12 pont széttépése, majd összerakása fokozzák az ünnepi hangulat lírai hatását…

A *Fényes utakon engedj szabadon járnom* dallama egybefonódik a melankolikus, ám népi motívumokat tartalmazó tánccal, melyet a lányok zseniálisan adnak elő. *Van nekünk himnuszunk, soha többet az osztrákot!* - kiáltást követően a Himnusz szavalása, majd dallamának felcsendülése, egy különleges pillanat az előadás alatt, mely a lassításokkal, a béklyó ledobásával minden szónál többet ér…"

Gratulálunk a szereplőknek!

Orbán Áron
Fóty Luca
Juhász Medárd
Farkas-Visontay Anna
Bedő Enikő
Barócsi Marcell
Páva Márton
Kánya Bence
Rapai Balázs
Tölgyesi Mátyás
Tölgyesi Máté
Siba Gergely
Tichy Máté
Sturdivant Léna
Vida Lilla
Veixl Szonja
Nagy Regina
Ozorák Gréta

Egyedi Tímea